



Správa železniční dopravní cesty, státní organizace
se sídlem Dlážděná 1003/7, 110 00 Praha 1

Nájem nebytových prostor o výměře 51,74 m²

Nabízíme k pronájmu prostory sloužící k podnikání ve skladu vedle výpravní budovy v žst. Holoubkov, v obci Holoubkov, o celkové výměře 51,74 m², za účelem skladování. Možno pronajmout pouze část. Určeno k dlouhodobému pronájmu.

Obrazová dokumentace

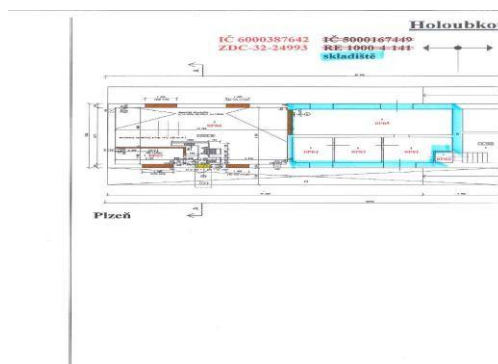

Podmínky nájmu

Minimální cena :	340,- Kč/m2/rok
Poplatky za služby :	el.energie-dle sml. se SŽDC,s.o.,SŽE Plzeň
Platnost nabídky :	do 31.5.2019 - do odvolání, předpoklad 3 měsíce (Nejvyšší nabídková cena s přihlédnutím ke způsobu využití předmětu nájmu a solventnosti uchazeče.)
Kritéria pro vyhodnocení nabídek :	ekonomicky nejvýhodnější nabídka
Jistota (kauce) :	trojnásobek měsíčního nájmu
Frekvence plateb :	dle dohody (měsíční/čtvrtletní/pololetní/roční)
Inflační doložka :	Ano
Doba nájmu :	doba neurčitá (s 3-měsíční výpovědní lhůtou)
Určeno k účelu nájmu /kolaudováno :	sklad (možnost rekolaudovat)

Lokalita

Katastrální území :	Holoubkov
Kraj :	Plzeňský
Obec :	Holoubkov
Adresa :	č.p. 38
Ostatní majetek :	není

Prostory

Plocha m ² :	51,74 m ²
Stavba :	cihlová
Stav objektu :	dobrý
Voda :	NE
Plyn :	NE
El.přípojka :	Ano
Kanalizace :	NE
Vytápění :	NE
Vzduchotechnika :	NE
Datové sítě :	NE
Podlaží :	přízemí
Výtah :	NE
Přístupová cesta :	Ano
Parkovací stání :	před nádraží - veřejné prostory

Kontaktní údaje a adresa pro zaslání nabídky (poštou, e-mailem)

Adresa vyhledávatele:	Správa železniční dopravní cesty, státní organizace Oblastní ředitelství Plzeň Správa obchodních činností Sušická 1168/23, 326 00 Plzeň
Kontaktní osoba:	Štěpánka Mészárosová, T: 972 522 305, MT: 702 210 580, E: meszarosovas@sazdc.cz
Datum prohlídky:	-

Ostatní podmínky

V případě zájmu o pronájem bude žadatel seznámen s datem veřejné soutěže.
SŽDC je oprávněno od záměru pronajmout prostory kdykoliv odstoupit.

Prostor k pronájmu

